

ALEGRA - SIVU CAP NORD EST : 02.32.33.67.15				Lieux
Lundi 24 juin	19h30	On était une fois * - dès 10 ans	2	
Mardi 25 juin	10h30	L'arbre à livre - dès 2 ans	1	
	19h30	On était une fois * - dès 10 ans	2	
Mercredi 26 juin	14h30	À la renverse - dès 6 ans	2	
	15h15	La véritable histoire du terrible Barbe Noire - dès 4 ans	2	
	16h15	The Box - tout public	2	
	18h30	La Boîte - tout public	6	
	19h	À la renverse - dès 6 ans	6	
	19h30	Tire toi de mon herbe Bambi - dès 7 ans	6	
Jeudi 27 juin	9h30	Plum'Caillou * - dès 6 mois	5	
	10h45	Plum'Caillou * - dès 6 mois	5	
	18h	À la renverse (2 histoires)- dès 6 ans	2	
	18h30	The Box - tout public	4	
	19h	La Française des jeux - tout public	4	
Vendredi 28 juin	18h30	La Française des jeux - tout public	1	

RPAM SAINT ANDRÉ DE L'EURE : 02.24.72.79.96				Lieux
Mardi 25 juin	9h30	Plum'Caillou * - dès 6 mois	12	
	10h30	Plum'Caillou * - dès 6 mois	12	

MJC BEL EBAT - 09.72.60.16.00				Lieux
Mardi 25 juin	19h	Tire toi de mon herbe Bambi - dès 7 ans	8	
Mercredi 26 juin	17h	L'arbre à livre - dès 2 ans	8	

L'AGORA - St Michel : 02.32.33.12.60				Lieux
Mardi 25 juin	16h	La Boîte - tout public	11	
	16h30	À la renverse - dès 6 ans	11	

ASSOCIATION AL2E : 02.32.62.00.05				Lieux
Mercredi 26 juin	9h30	Plum'Caillou * - dès 6 mois	9	
	10h45	Plum'Caillou - dès 6 mois	9	
Jeudi 27 juin	18h	La véritable histoire du terrible Barbe Noire - dès 4 ans	10	
Vendredi 28 juin	17h	The Box - tout public	9	

SIVU LIBELLULE : 02.32.39.55.73				Lieux
Mardi 25 juin	18h30	L'arbre à livre - dès 2 ans	7	



- 1 Gravigny, Salle Gérard Philipe, 2 rue de la Poste / * rue de la mairie
- 2 Gravigny, Maladrerie, 15 rue du Carmel
- 3 Normanville, Salle des fêtes, Allée du Château
- 4 Irreville, Salle des fêtes, rue des Sablons
- 5 Le Boulay Morin, Centre de Loisirs / Crèche, 2 impasse des écoles
- 6 S' Germain des Angles, Place de la mairie et école
- 7 S' Sébastien de Morsent, Salle des fêtes, rue Léo Lagrange
- 8 Evreux, MJC Bel Ebat, 1 Av. Aristide Briand
- 9 Evreux, Nétreville, Maison de Quartier, 6 rue Duguay Trouin
- 10 Evreux, Clos Au Duc, Maison de Quartier, 5 rue Pierre et Marie Curie
- 11 Evreux, Saint-Michel, Maison de retraite, rue du docteur M. Baudoux
- 12 S' André de l'Eure, Foyer Vicomte de Beleoil, place De Gaulle

ATTENTION : IL EST RECOMMANDÉ DE RÉSERVER à partir du 17 juin.

Réservations à effectuer auprès de chaque association ou sivu partenaires dont les numéros sont affichés dans les tableaux.

OVAP RECOMMANDE :

• Récidives, le 34^{ème} festival de marionnettes et de formes animées, à Dives / Mer du 10 au 13 juillet (www.le-sablier.org).



PARTENAIRES :

OVAP remercie les associations AL2E, MJC Bel Ebat, ALSM l'Agora St Michel, Le Jardin des 6, Les Pitous de la vallée, PST Cap Nord Est, le SIVU Libellule et le service petite enfance de EPN, les artistes, techniciens, employés municipaux, cuisiniers, hébergeurs et bénévoles, sans qui, ce festival ne serait pas ce qu'il est.

INFORMATIONS PRATIQUES :

Réservations à partir du 17 juin : par téléphone ou par mail (on-va-au-pestacle@orange.fr) auprès de chaque partenaire.

Billetterie : les spectacles sont gratuits. Pour «On était une fois» et «Plum'caillou», une réservation est conseillée (places limitées).

Règles en salle : l'accueil du public est ouvert 15 minutes avant le spectacle, tout accès après sera refusé. Les photos (même sans flash) et vidéos sont strictement interdites pendant les représentations. Les téléphones portables doivent être éteints.

Les âges : les âges indiqués pour chacun des spectacles sont fondés sur l'expérience des artistes et l'équipe d'OVAP. Certains spectacles ne sont pas adaptés à des enfants trop jeunes. Merci de bien prendre en compte ces indications lors de votre réservation ou venue. L'organisation du festival s'accorde le droit de refuser l'entrée d'un spectateur trop jeune.

PLUM' CAILLOU  **Durée 25 min**
C^o Heliotrope (Grand Est), Poésie musicale d'objets et marionnette.

À partir de 6 mois.

Un désert miniature, balayé par les vents ... parsemé de quelques cailloux ... Lentement l'univers se crée, la nature s'y installe, c'est ici que Carab, petit elfe du désert, réside. Mais les circonvolutions de plumes facétieuses bouleversent son quotidien. D'où viennent-elles ? Où vont-elles ? Carab s'en empare pour construire son jardin, sa barque, et prendre son envol pour l'Ailleurs...

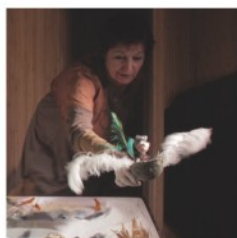

LA FRANÇOISE DES JEUX **Durée 60 min**
C^o La Gazinière Compagnie (Hauts De France), Théâtre et objets en rue.

Tout public,

Sillonnant les routes de France et de Navarre à bord de sa Lotomobile, La Française et son DJ Tourniquette, se donnent pour mission de remettre le hasard au goût du jour. Aujourd'hui, c'est chez vous qu'elle s'arrête. Du gros lot au mauvais numéro, la roue tourne... Venez défier la chance et la fortune !



ON ETAIT UNE FOIS  **Durée 60 min**
C^o 36 du mois (Ile de France), Marionnettes assistées par ordinateur – bidouille high-tech.

Tout public, à partir de 10 ans.

Emmanuel Audibert récupère des bouts de bois ou de carton, les assemble en pantins qu'il manipule par ordinateur à l'aide de moteurs électriques. Ici l'ingénieur bricoleur fait un spectacle sur le spectacle et recrée un public à partir de peluches. Ne vous fiez pas à leur aspect mignon et enfantin, elles ont de la répartie et commentent tout à base d'envoies philosophiques ou de bonnes blagues. Sous leurs yeux, des milliers de « On » jouent leur curieuse partition. Et nous, on rit beaucoup (de nous) !



A LA RENVERSE

Cie Nina La Gaine (Pays de Loire), 3 petites formes, jouées selon l'humeur de la comédienne.

À partir de 6 ans,

LUDOVIC Théâtre d'objets et mini fromages Babybel®.

Durée 20 min

Bienvenue à la présentation du stage de remise en confiance en soi organisé par la Marie du coin! Vous allez découvrir l'histoire de Ludovic, qui ne savait pas plonger la tête la première. Histoire tragi-comique sur la capacité d'y aller... ou pas.



JÉRÔME Conte initiatique, kamishibai et théâtre d'images.

Durée 25 min

Camille a perdu Jérôme, il était pourtant là, y a pas 2mn... C'est dommage car elle avait une surprise pour lui, un diorama artisanal sur ses périodes « hors bocal », tant pis, elle va commencer sans lui. Ah oui, Jérôme est un poisson rouge...



TIRE-TOI DE MON HERBE BAMBI
C^o La Cour Singulière (Occitanie), Théâtre d'objets et marionnettes sur table; **Durée 30 min**
À partir de 7 ans.

Petite Fable loufoque et métaphorique autour de l'esprit de propriété, la peur de l'autre mais aussi une ode à la nature, à sa grâce, à sa puissance. À travers le théâtre d'objet et la marionnette sur table, on assiste au combat épique entre l'esprit de propriété et l'instinct sauvage. Cette petite forme sans paroles allie de façon ludique poésie visuelle et humour noir.

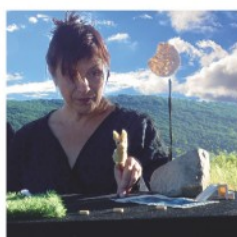

L'ARBRE A LIVRE **Durée 35 min**
C^o Les Frères Georges (Normandie), Contes et objets bricolés; **À partir de 2 ans.**

Deux bricoleurs/conteurs/manipulateurs cueillent les fruits de « L'Arbre à Livres. » Chaque fruit est un livre, chaque livre est une histoire. Et à chaque fois c'est tout une affaire... Le bric-à-brac qui les entoure se met en ordre de bataille : les personnages sautent, courent, volent, se disputent, se réconcilient, tombent mais se relèvent. Vous verrez, il y a un chevalier, deux éléphants, un dragon, une fourmi, une petite vieille et son p'tit vieux. En tout, 4 histoires, rondement menées !



LA VERITABLE HISTOIRE DU TERRIBLE BARBE NOIRE **Durée 35 min**
C^o Niclounivis (Bretagne), Marionnettes et pirateries, **À partir de 4 ans,**

A bord d'un simple tonneau, la Mitraille, un ancien matelot nous raconte comment Barbe-Noire le terrible Pirate s'empare du trésor Royal et coule son propre navire pour se déjouer d'une mutinerie !



LA BOITE et THE BOX **Durée 15 min**
(en alternance, selon l'humeur du comédien; cf tableau de programmation)

C^o La Salamandre (Pays de Loire), Marionnette à fils.

Tout public.

Petites formes créées pour la nature changeante et fluide de la rue, utilisant marionnette et comédien pour raconter une simple histoire de liberté.

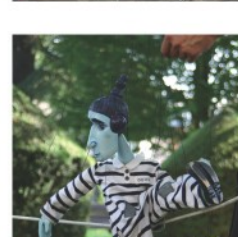

ARRIVÉE 15 MN AVANT CHAQUE SPECTACLE

Spectacle limité en place, il est recommandé de réserver aux numéros affichés sur les tableaux.